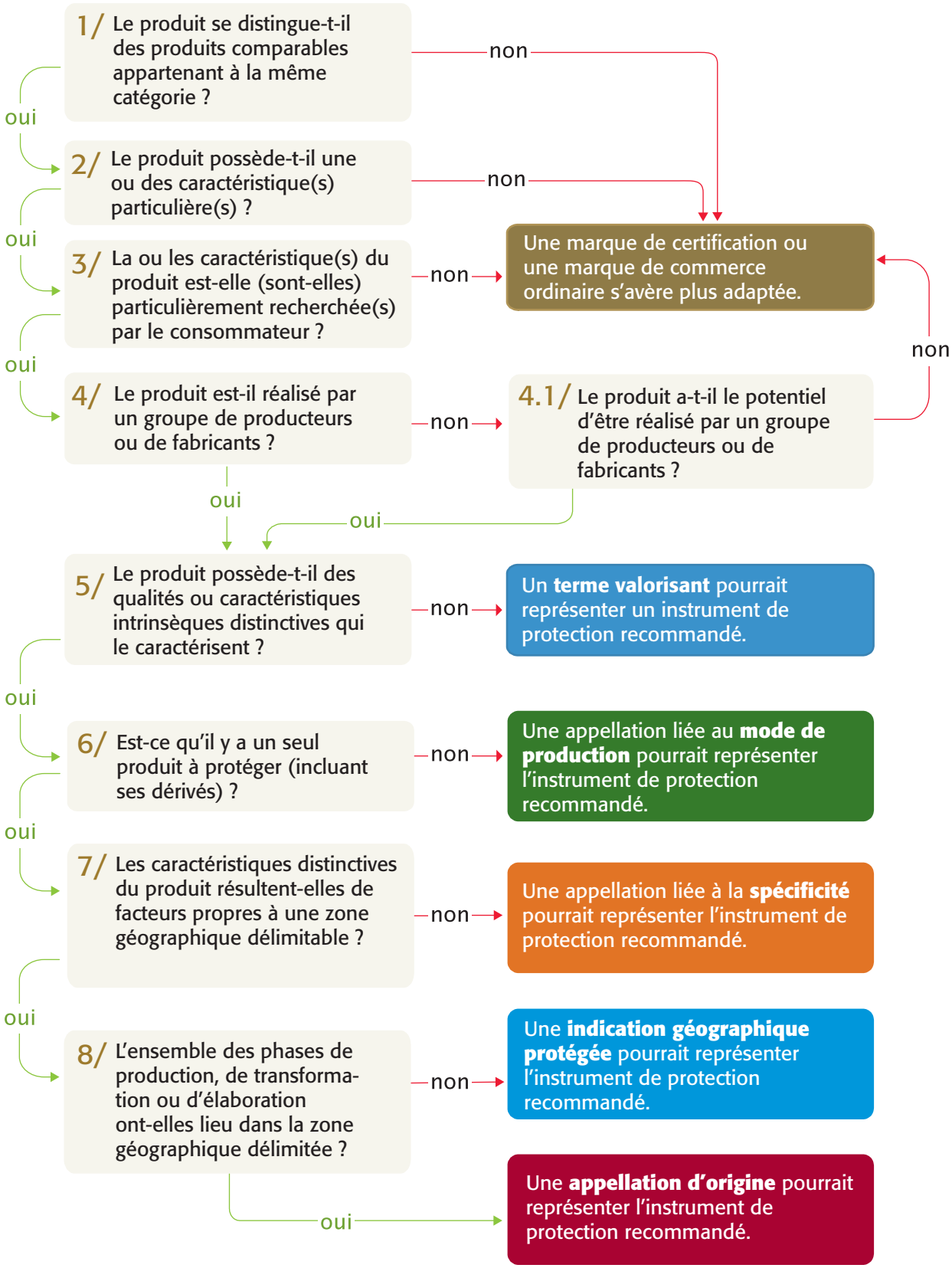Logigramme d'orientation pour les différents outils de propriété intellectuelle